



# สีดอใจใจ

---

---

เพศ : ผู้

อายุ : 32 ปี

วันเกิด : 6 กันยายน 2534

น้ำหนัก : 3,960 กิโลกรัม

รอบอก : 395 เซนติเมตร

คะแนนความสมบูรณ์ของร่างกาย : 3/5

สังกัด : ช่างนักเรียน

---

สถาบันคชบาลแห่งชาติ ในพระอุปถัมภ์ฯ  
(ศูนย์อนุรักษ์ช้างไทย จังหวัดลำปาง)  
Tel : 054 - 829 333  
Line : 085 - 516 7868  
E-mail : [tourism.nei65@gmail.com](mailto:tourism.nei65@gmail.com)



# สีดอภูพาน

---

---

เพศ : ผู้

อายุ : 19 ปี

วันเกิด : 13 ธันวาคม 2547

น้ำหนัก : 2,870 กิโลกรัม

รอบอก : 365 เซนติเมตร

คะแนนความสมบูรณ์ของร่างกาย : 3/5

สังกัด : ช่างนักเรียน

---

สถาบันคชบาลแห่งชาติ ในพระอุปถัมภ์ฯ  
(ศูนย์อนุรักษ์ช้างไทย จังหวัดลำปาง)  
Tel : 054 - 829 333  
Line : 085 - 516 7868  
E-mail : [tourism.nei65@gmail.com](mailto:tourism.nei65@gmail.com)



# พลายปฐมสมภพ

---

---

เพศ : ผู้

อายุ : 16 ปี

วันเกิด : 7 มีนาคม 2550

น้ำหนัก : 2,850 กิโลกรัม

รอบอก : 336 เซนติเมตร

คะแนนความสมบูรณ์ของร่างกาย : 3/5

สังกัด : ช่างฝึกเรียน

---

สถาบันคชบาลแห่งชาติ ในพระอุปถัมภ์ฯ  
(ศูนย์อนุรักษ์ช้างไทย จังหวัดลำปาง)

Tel : 054 - 829 333

Line : 085 - 516 7868

E-mail : [tourism.nei65@gmail.com](mailto:tourism.nei65@gmail.com)



# สีดอธงชัย

เพศ : ผู้

อายุ : 13 ปี

วันเกิด : 29 พฤศจิกายน 2553

น้ำหนัก : 3,720 กิโลกรัม

รอบอก : 388 เซนติเมตร

คะแนนความสมบูรณ์ของร่างกาย : 3/5

สังกัด : ช่างนักเรียน

สถาบันคชบาลแห่งชาติ ในพระอุปถัมภ์ฯ  
(ศูนย์อนุรักษ์ช้างไทย จังหวัดลำปาง)  
Tel : 054 - 829 333  
Line : 085 - 516 7868  
E-mail : tourism.nei65@gmail.com



# สื่อดอสิงหา

---

---

เพศ : ผู้

อายุ : 13 ปี

วันเกิด : 1 สิงหาคม 2553

น้ำหนัก : 1,735 กิโลกรัม

รอบอก : 274 เซนติเมตร

คะแนนความสมบูรณ์ของร่างกาย : 3.5/5

สังกัด : ช่างนักเรียน

---

สถาบันคชบาลแห่งชาติ ในพระอุปถัมภ์ฯ  
(ศูนย์อนุรักษ์ช้างไทย จังหวัดลำปาง)  
Tel : 054 - 829 333  
Line : 085 - 516 7868  
E-mail : [tourism.nei65@gmail.com](mailto:tourism.nei65@gmail.com)



# พังประจวบ

---

---

เพศ : เมีย

อายุ : 43 ปี

วันเกิด : 16 ธันวาคม 2523

น้ำหนัก : 3,200 กิโลกรัม

รอบอก : 366 เซนติเมตร

คะแนนความสมบูรณ์ของร่างกาย : 4/5

สังกัด : ช่างนักเรียน

---

สถาบันคชบาลแห่งชาติ ในพระอุปถัมภ์ฯ  
(ศูนย์อนุรักษ์ช้างไทย จังหวัดลำปาง)  
Tel : 054 - 829 333  
Line : 085 - 516 7868  
E-mail : tourism.nei65@gmail.com



# พังวนาลี

---

---

เพศ : เมีย

อายุ : 26 ปี

วันเกิด : 6 พฤษภาคม 2540

น้ำหนัก : 2,740 กิโลกรัม

รอบอก : 345 เซนติเมตร

คะแนนความสมบูรณ์ของร่างกาย : 3.5/5

สังกัด : ช่างนักเรียน

---

สถาบันคชบาลแห่งชาติ ในพระอุปถัมภ์ฯ  
(ศูนย์อนุรักษ์ช้างไทย จังหวัดลำปาง)  
Tel : 054 - 829 333  
Line : 085 - 516 7868  
E-mail : [tourism.nei65@gmail.com](mailto:tourism.nei65@gmail.com)



# พังนวพร (ลูกข้าง)

---

---

เพศ : เมีย

อายุ : 31 ปี

วันเกิด : 14 กุมภาพันธ์ 2535

น้ำหนัก : 2,825 กิโลกรัม

รอบอก : 330 เซนติเมตร

คะแนนความสมบูรณ์ของร่างกาย : 3/5

สังกัด : ช่างนักเรียน

---

สถาบันคชบาลแห่งชาติ ในพระอุปถัมภ์ฯ  
(ศูนย์อนุรักษ์ช้างไทย จังหวัดลำปาง)  
Tel : 054 - 829 333  
Line : 085 - 516 7868  
E-mail : tourism.nei65@gmail.com





# พังอาลีนา (เมีย)

---

---

เพศ : เมีย

อายุ : 19 ปี

วันเกิด : 6 พฤษภาคม 2547

น้ำหนัก : 2,400 กิโลกรัม

รอบอก : 330 เซนติเมตร

คะแนนความสมบูรณ์ของร่างกาย : 3.5/5

สังกัด : ช่างนักเรียน

---

สถาบันคชบาลแห่งชาติ ในพระอุปถัมภ์ฯ  
(ศูนย์อนุรักษ์ช้างไทย จังหวัดลำปาง)  
Tel : 054 - 829 333  
Line : 085 - 516 7868  
E-mail : [tourism.nei65@gmail.com](mailto:tourism.nei65@gmail.com)



# พังมาลินี (เนื้ออุ่น)

---

---

เพศ : เมีย

อายุ : 19 ปี

วันเกิด : 12 มิถุนายน 2547

น้ำหนัก : 2,510 กิโลกรัม

รอบอก : 338 เซนติเมตร

คะแนนความสมบูรณ์ของร่างกาย : 4/5

สังกัด : ช่างนักเรียน

---

สถาบันคชบาลแห่งชาติ ในพระอุปถัมภ์ฯ  
(ศูนย์อนุรักษ์ช้างไทย จังหวัดลำปาง)  
Tel : 054 - 829 333  
Line : 085 - 516 7868  
E-mail : [tourism.nei65@gmail.com](mailto:tourism.nei65@gmail.com)



# พังเขลาองค์

---

---

เพศ : เมีย

อายุ : 14 ปี

วันเกิด : 31 พฤษภาคม 2552

น้ำหนัก : 1,925 กิโลกรัม

รอบอก : 301 เซนติเมตร

คะแนนความสมบูรณ์ของร่างกาย : 4/5

สังกัด : ช่างนักเรียน

---

สถาบันคชบาลแห่งชาติ ในพระอุปถัมภ์ฯ  
(ศูนย์อนุรักษ์ช้างไทย จังหวัดลำปาง)  
Tel : 054 - 829 333  
Line : 085 - 516 7868  
E-mail : [tourism.nei65@gmail.com](mailto:tourism.nei65@gmail.com)



# พลายหนึ่งหน่อง

---

---

เพศ : ผู้

อายุ : 43 ปี

วันเกิด : 1 มกราคม 2523

น้ำหนัก : 3,705 กิโลกรัม

รอบอก : 380 เซนติเมตร

คะแนนความสมบูรณ์ของร่างกาย : 3/5

สังกัด : ช่างนักเรียน

---

สถาบันคชบาลแห่งชาติ ในพระอุปถัมภ์ฯ  
(ศูนย์อนุรักษ์ช้างไทย จังหวัดลำปาง)  
Tel : 054 - 829 333  
Line : 085 - 516 7868  
E-mail : [tourism.nei65@gmail.com](mailto:tourism.nei65@gmail.com)



# พังน้ำเมย

---

---

เพศ : เมีย

อายุ : 17 ปี

วันเกิด : 8 ธันวาคม 2549

น้ำหนัก : 2,645 กิโลกรัม

รอบอก : 335 เซนติเมตร

คะแนนความสมบูรณ์ของร่างกาย : 4/5

สังกัด : ช่างนักเรียน

---

สถาบันคชบาลแห่งชาติ ในพระอุปถัมภ์ฯ  
(ศูนย์อนุรักษ์ช้างไทย จังหวัดลำปาง)  
Tel : 054 - 829 333  
Line : 085 - 516 7868  
E-mail : [tourism.nei65@gmail.com](mailto:tourism.nei65@gmail.com)



# พังมาลี

---

---

เพศ : เมีย

อายุ : 9 ปี

วันเกิด : 6 มิถุนายน 2557

น้ำหนัก : 1,705 กิโลกรัม

รอบอก : 281 เซนติเมตร

คะแนนความสมบูรณ์ของร่างกาย : 4/5

สังกัด : ช่างนักเรียน

---

สถาบันคชบาลแห่งชาติ ในพระอุปถัมภ์ฯ  
(ศูนย์อนุรักษ์ช้างไทย จังหวัดลำปาง)  
Tel : 054 - 829 333  
Line : 085 - 516 7868  
E-mail : [tourism.nei65@gmail.com](mailto:tourism.nei65@gmail.com)



# พังสมศรี

---

---

เพศ : เมีย

อายุ : 17 ปี

วันเกิด : 14 เมษายน 2549

น้ำหนัก : 2,035 กิโลกรัม

รอบอก : 310 เซนติเมตร

คะแนนความสมบูรณ์ของร่างกาย : 4.5/5

สังกัด : ช่างนักเรียน

---

สถาบันคชบาลแห่งชาติ ในพระอุปถัมภ์ฯ  
(ศูนย์อนุรักษ์ช้างไทย จังหวัดลำปาง)

Tel : 054 - 829 333

Line : 085 - 516 7868

E-mail : [tourism.nei65@gmail.com](mailto:tourism.nei65@gmail.com)



# พังภาชี

---

---

เพศ : เมีย

อายุ : 16 ปี

วันเกิด : 25 สิงหาคม 2550

น้ำหนัก : 2,280 กิโลกรัม

รอบอก : 316 เซนติเมตร

คะแนนความสมบูรณ์ของร่างกาย : 3.5/5

สังกัด : ช่างนักเรียน

---

สถาบันคชบาลแห่งชาติ ในพระอุปถัมภ์ฯ  
(ศูนย์อนุรักษ์ช้างไทย จังหวัดลำปาง)  
Tel : 054 - 829 333  
Line : 085 - 516 7868  
E-mail : tourism.nei65@gmail.com





# พลายแสนล้าน

---

---

เพศ : ผู้

อายุ : 6 ปี

วันเกิด : 5 ธันวาคม 2560

น้ำหนัก : 1,210 กิโลกรัม

รอบอก : 255 เซนติเมตร

คะแนนความสมบูรณ์ของร่างกาย : 3.5/5

สังกัด : ช่างนักเรียน

---

สถาบันคชบาลแห่งชาติ ในพระอุปถัมภ์ฯ  
(ศูนย์อนุรักษ์ช้างไทย จังหวัดลำปาง)  
Tel : 054 - 829 333  
Line : 085 - 516 7868  
E-mail : [tourism.nei65@gmail.com](mailto:tourism.nei65@gmail.com)



# พังไบบุญ

---

---

เพศ : เมีย

อายุ : 5 ปี

วันเกิด : 7 ตุลาคม 2561

น้ำหนัก : 1,025 กิโลกรัม

รอบอก : 250 เซนติเมตร

คะแนนความสมบูรณ์ของร่างกาย : 4/5

สังกัด : ช่างนักเรียน

---

สถาบันคชบาลแห่งชาติ ในพระอุปถัมภ์ฯ  
(ศูนย์อนุรักษ์ช้างไทย จังหวัดลำปาง)

Tel : 054 - 829 333

Line : 085 - 516 7868

E-mail : [tourism.nei65@gmail.com](mailto:tourism.nei65@gmail.com)



# พลายคอมแสน

---

---

เพศ : ผู้

อายุ : 5 ปี

วันเกิด : 6 สิงหาคม 2561

น้ำหนัก : 1,140 กิโลกรัม

รอบอก : 239 เซนติเมตร

คะแนนความสมบูรณ์ของร่างกาย : 4/5

สังกัด : ช่างนักเรียน

---

สถาบันคชบาลแห่งชาติ ในพระอุปถัมภ์ฯ  
(ศูนย์อนุรักษ์ช้างไทย จังหวัดลำปาง)  
Tel : 054 - 829 333  
Line : 085 - 516 7868  
E-mail : [tourism.nei65@gmail.com](mailto:tourism.nei65@gmail.com)



# พลายแสนชัย

---

---

เพศ : ผู้

อายุ : 3 ปี

วันเกิด : 19 พฤศจิกายน 2563

น้ำหนัก : 1,060 กิโลกรัม

รอบอก : - เซนติเมตร

คะแนนความสมบูรณ์ของร่างกาย : 4.5/5

สังกัด : โรงพยาบาลช้าง จังหวัดลำปาง

---

สถาบันคชบาลแห่งชาติ ในพระอุปถัมภ์ฯ  
(ศูนย์อนุรักษ์ช้างไทย จังหวัดลำปาง)  
Tel : 054 - 829 333  
Line : 085 - 516 7868  
E-mail : [tourism.nei65@gmail.com](mailto:tourism.nei65@gmail.com)



# พลาายใจ

---

---

เพศ : ผู้

อายุ : 42 ปี

วันเกิด : 24 สิงหาคม 2524

น้ำหนัก : 3,310 กิโลกรัม

รอบอก : 354 เซนติเมตร

คะแนนความสมบูรณ์ของร่างกาย : 3/5

สังกัด : ช้างชมธรรมชาติ

---

สถาบันคชบาลแห่งชาติ ในพระอุปถัมภ์ฯ  
(ศูนย์อนุรักษ์ช้างไทย จังหวัดลำปาง)  
Tel : 054 - 829 333  
Line : 085 - 516 7868  
E-mail : [tourism.nei65@gmail.com](mailto:tourism.nei65@gmail.com)



# พลายมงคล

---

---

เพศ : ผู้

อายุ : 50 ปี

วันเกิด : 28 สิงหาคม 2516

น้ำหนัก : 3,260 กิโลกรัม

รอบอก : 343 เซนติเมตร

คะแนนความสมบูรณ์ของร่างกาย : 3/5

สังกัด : ช้างชมธรรมชาติ

---

สถาบันคชบาลแห่งชาติ ในพระอุปถัมภ์ฯ  
(ศูนย์อนุรักษ์ช้างไทย จังหวัดลำปาง)  
Tel : 054 - 829 333  
Line : 085 - 516 7868  
E-mail : tourism.nei65@gmail.com



# พลายบุญมี (พงษ์)

---

---

เพศ : ผู้

อายุ : 27 ปี

วันเกิด : 27 สิงหาคม 2539

น้ำหนัก : 3,496 กิโลกรัม

รอบอก : 367 เซนติเมตร

คะแนนความสมบูรณ์ของร่างกาย : 4/5

สังกัด : ช่างชมธรรมชาติ

---

สถาบันคชบาลแห่งชาติ ในพระอุปถัมภ์ฯ  
(ศูนย์อนุรักษ์ช้างไทย จังหวัดลำปาง)  
Tel : 054 - 829 333  
Line : 085 - 516 7868  
E-mail : [tourism.nei65@gmail.com](mailto:tourism.nei65@gmail.com)



# พลายแก้ว

---

---

เพศ : ผู้

อายุ : 24 ปี

วันเกิด : 10 กันยายน 2542

น้ำหนัก : 2,840 กิโลกรัม

รอบอก : 338 เซนติเมตร

คะแนนความสมบูรณ์ของร่างกาย : 3/5

สังกัด : ช้างชมธรรมชาติ

---

สถาบันคชบาลแห่งชาติ ในพระอุปถัมภ์ฯ  
(ศูนย์อนุรักษ์ช้างไทย จังหวัดลำปาง)  
Tel : 054 - 829 333  
Line : 085 - 516 7868  
E-mail : [tourism.nei65@gmail.com](mailto:tourism.nei65@gmail.com)





# สื่อดอผาจันทร์

---

---

เพศ : ผู้

อายุ : 66 ปี

วันเกิด : 12 ตุลาคม 2500

น้ำหนัก : 3,447 กิโลกรัม

รอบอก : 380 เซนติเมตร

คะแนนความสมบูรณ์ของร่างกาย : 3/5

สังกัด : ช่างชมธรรมชาติ

---

สถาบันคชบาลแห่งชาติ ในพระอุปถัมภ์ฯ  
(ศูนย์อนุรักษ์ช้างไทย จังหวัดลำปาง)  
Tel : 054 - 829 333  
Line : 085 - 516 7868  
E-mail : [tourism.nei65@gmail.com](mailto:tourism.nei65@gmail.com)



# สื่อดอสามพราน

---

---

เพศ : ผู้

อายุ : 43 ปี

วันเกิด : 9 ธันวาคม 2523

น้ำหนัก : 4,210 กิโลกรัม

รอบอก : 409 เซนติเมตร

คะแนนความสมบูรณ์ของร่างกาย : 3.5/5

สังกัด : ช้างชมธรรมชาติ

---

สถาบันคชบาลแห่งชาติ ในพระอุปถัมภ์ฯ  
(ศูนย์อนุรักษ์ช้างไทย จังหวัดลำปาง)  
Tel : 054 - 829 333  
Line : 085 - 516 7868  
E-mail : [tourism.nei65@gmail.com](mailto:tourism.nei65@gmail.com)

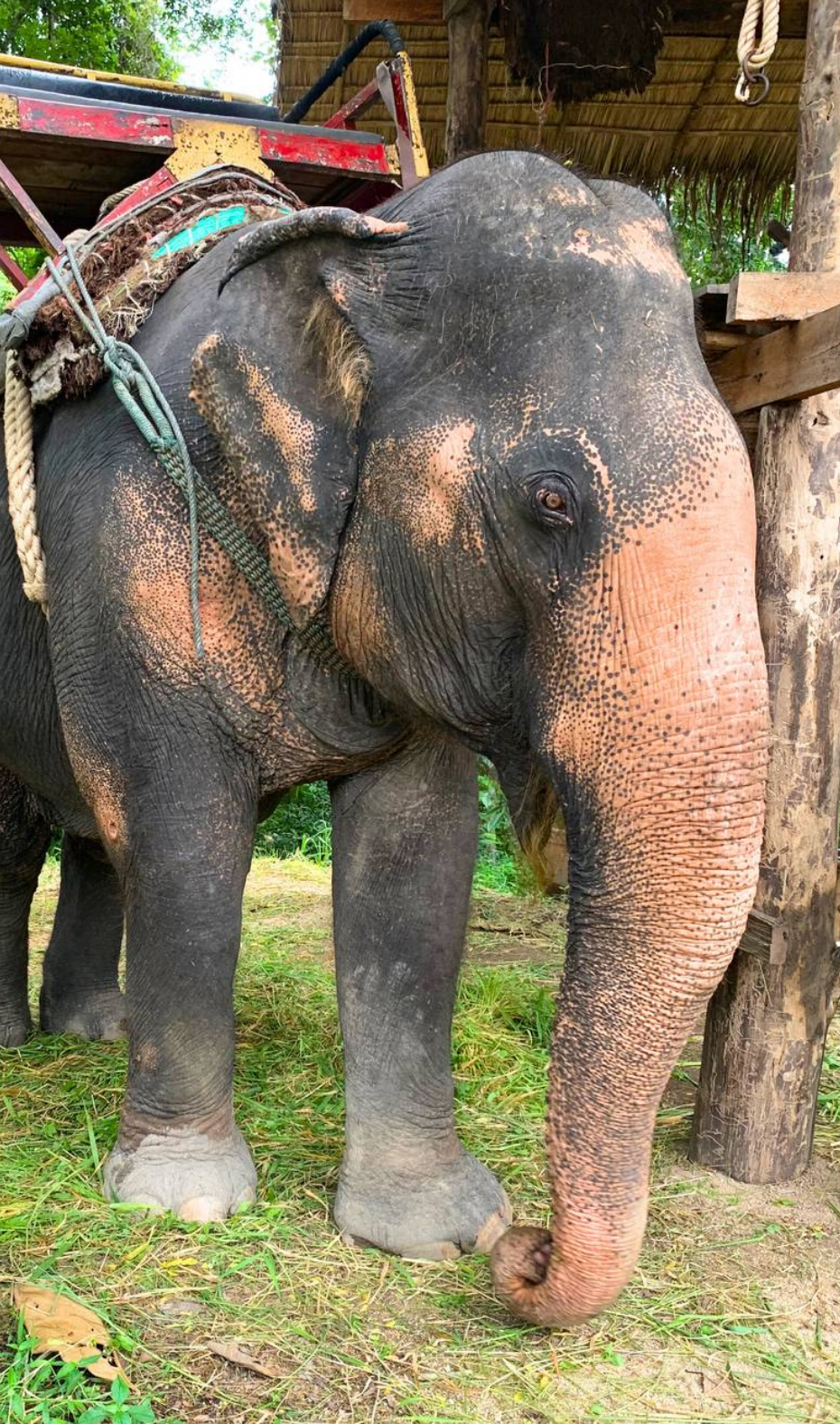

# สีดอใหญ่

---

---

เพศ : ผู้

อายุ : 68 ปี

วันเกิด : 31 สิงหาคม 2498

น้ำหนัก : 2,700 กิโลกรัม

รอบอก : 335 เซนติเมตร

คะแนนความสมบูรณ์ของร่างกาย : 3.5/5

สังกัด : ช่างชมธรรมชาติ

---

สถาบันคชบาลแห่งชาติ ในพระอุปถัมภ์ฯ  
(ศูนย์อนุรักษ์ช้างไทย จังหวัดลำปาง)  
Tel : 054 - 829 333  
Line : 085 - 516 7868  
E-mail : [tourism.nei65@gmail.com](mailto:tourism.nei65@gmail.com)



# สีดอสาธิต

---

---

เพศ : ผู้

อายุ : 48 ปี

วันเกิด : 12 ธันวาคม 2518

น้ำหนัก : 3,620 กิโลกรัม

รอบอก : 390 เซนติเมตร

คะแนนความสมบูรณ์ของร่างกาย : 3.5/5

สังกัด : ช่างชมธรรมชาติ

---

สถาบันคชบาลแห่งชาติ ในพระอุปถัมภ์ฯ  
(ศูนย์อนุรักษ์ช้างไทย จังหวัดลำปาง)  
Tel : 054 - 829 333  
Line : 085 - 516 7868  
E-mail : tourism.nei65@gmail.com



# พังลาวัลย์

---

---

เพศ : เมีย

อายุ : 45 ปี

วันเกิด : 29 เมษายน 2521

น้ำหนัก : 2,912 กิโลกรัม

รอบอก : 336 เซนติเมตร

คะแนนความสมบูรณ์ของร่างกาย : 3/5

สังกัด : ช้างชมธรรมชาติ

---

สถาบันคชบาลแห่งชาติ ในพระอุปถัมภ์ฯ  
(ศูนย์อนุรักษ์ช้างไทย จังหวัดลำปาง)  
Tel : 054 - 829 333  
Line : 085 - 516 7868  
E-mail : tourism.nei65@gmail.com



# พังเสือบ (จันทร์เพ็ญ)

---

---

เพศ : เมีย

อายุ : 62 ปี

วันเกิด : 9 ธันวาคม 2504

น้ำหนัก : 3,340 กิโลกรัม

รอบอก : 373 เซนติเมตร

คะแนนความสมบูรณ์ของร่างกาย : 3.5/5

สังกัด : ช้างชมธรรมชาติ

---

สถาบันคชบาลแห่งชาติ ในพระอุปถัมภ์ฯ  
(ศูนย์อนุรักษ์ช้างไทย จังหวัดลำปาง)  
Tel : 054 - 829 333  
Line : 085 - 516 7868  
E-mail : [tourism.nei65@gmail.com](mailto:tourism.nei65@gmail.com)



# พังทานตะวัน

---

---

เพศ : เมีย

อายุ : 54 ปี

วันเกิด : 20 ธันวาคม 2512

น้ำหนัก : 3,600 กิโลกรัม

รอบอก : 382 เซนติเมตร

คะแนนความสมบูรณ์ของร่างกาย : 3.5/5

สังกัด : ช้างชมธรรมชาติ

---

สถาบันคชบาลแห่งชาติ ในพระอุปถัมภ์ฯ  
(ศูนย์อนุรักษ์ช้างไทย จังหวัดลำปาง)  
Tel : 054 - 829 333  
Line : 085 - 516 7868  
E-mail : [tourism.nei65@gmail.com](mailto:tourism.nei65@gmail.com)



# พังวังเจ้า

---

---

เพศ : เมีย

อายุ : 62 ปี

วันเกิด : 10 กันยายน 2504

น้ำหนัก : 2,920 กิโลกรัม

รอบอก : 337 เซนติเมตร

คะแนนความสมบูรณ์ของร่างกาย : 3.5/5

สังกัด : ช้างชมธรรมชาติ

---

สถาบันคชบาลแห่งชาติ ในพระอุปถัมภ์ฯ  
(ศูนย์อนุรักษ์ช้างไทย จังหวัดลำปาง)  
Tel : 054 - 829 333  
Line : 085 - 516 7868  
E-mail : [tourism.nei65@gmail.com](mailto:tourism.nei65@gmail.com)





# พังจันทร์แดง

---

---

เพศ : เมีย

อายุ : 53 ปี

วันเกิด : 1 มกราคม 2513

น้ำหนัก : 3,415 กิโลกรัม

รอบอก : 357 เซนติเมตร

คะแนนความสมบูรณ์ของร่างกาย : 4/5

สังกัด : ช้างชมธรรมชาติ

---

สถาบันคชบาลแห่งชาติ ในพระอุปถัมภ์ฯ  
(ศูนย์อนุรักษ์ช้างไทย จังหวัดลำปาง)  
Tel : 054 - 829 333  
Line : 085 - 516 7868  
E-mail : tourism.nei65@gmail.com



# พั่งคำมี

เพศ : เมีย

อายุ : 51 ปี

วันเกิด : 6 ธันวาคม 2515

น้ำหนัก : 2,935 กิโลกรัม

รอบอก : 339 เซนติเมตร

คะแนนความสมบูรณ์ของร่างกาย : 4/5

สังกัด : ช้างชมธรรมชาติ

สถาบันคชบาลแห่งชาติ ในพระอุปถัมภ์ฯ  
(ศูนย์อนุรักษ์ช้างไทย จังหวัดลำปาง)  
Tel : 054 - 829 333  
Line : 085 - 516 7868  
E-mail : tourism.nei65@gmail.com



# พังสิงขร

---

---

เพศ : เมีย

อายุ : 47 ปี

วันเกิด : 28 สิงหาคม 2519

น้ำหนัก : 3,145 กิโลกรัม

รอบอก : 356 เซนติเมตร

คะแนนความสมบูรณ์ของร่างกาย : 4.5/5

สังกัด : ช้างชมธรรมชาติ

---

สถาบันคชบาลแห่งชาติ ในพระอุปถัมภ์ฯ  
(ศูนย์อนุรักษ์ช้างไทย จังหวัดลำปาง)  
Tel : 054 - 829 333  
Line : 085 - 516 7868  
E-mail : tourism.nei65@gmail.com



# พังพระธิดาจุฑานันท์

---

---

เพศ : เมีย

อายุ : 30 ปี

วันเกิด : 24 ตุลาคม 2536

น้ำหนัก : 3,550 กิโลกรัม

รอบอก : 376 เซนติเมตร

คะแนนความสมบูรณ์ของร่างกาย : 4/5

สังกัด : ช้างชมธรรมชาติ

---

สถาบันคชบาลแห่งชาติ ในพระอุปถัมภ์ฯ  
(ศูนย์อนุรักษ์ช้างไทย จังหวัดลำปาง)  
Tel : 054 - 829 333  
Line : 085 - 516 7868  
E-mail : [tourism.nei65@gmail.com](mailto:tourism.nei65@gmail.com)



# พังสาละวิน

---

---

เพศ : เมีย

อายุ : 60 ปี

วันเกิด : 19 กันยายน 2506

น้ำหนัก : 2,685 กิโลกรัม

รอบอก : 346 เซนติเมตร

คะแนนความสมบูรณ์ของร่างกาย : 4/5

สังกัด : ช้างชมธรรมชาติ

---

สถาบันคชบาลแห่งชาติ ในพระอุปถัมภ์ฯ  
(ศูนย์อนุรักษ์ช้างไทย จังหวัดลำปาง)  
Tel : 054 - 829 333  
Line : 085 - 516 7868  
E-mail : [tourism.nei65@gmail.com](mailto:tourism.nei65@gmail.com)



# พังวันดี

---

---

เพศ : เมีย

อายุ : 59 ปี

วันเกิด : 1 มกราคม 2507

น้ำหนัก : 2,975 กิโลกรัม

รอบอก : 371 เซนติเมตร

คะแนนความสมบูรณ์ของร่างกาย : 4/5

สังกัด : ช้างชมธรรมชาติ

---

สถาบันคชบาลแห่งชาติ ในพระอุปถัมภ์ฯ  
(ศูนย์อนุรักษ์ช้างไทย จังหวัดลำปาง)  
Tel : 054 - 829 333  
Line : 085 - 516 7868  
E-mail : [tourism.nei65@gmail.com](mailto:tourism.nei65@gmail.com)



# พังยม

เพศ : เมีย

อายุ : 68 ปี

วันเกิด : 16 มกราคม 2498

น้ำหนัก : 2,720 กิโลกรัม

รอบอก : 344 เซนติเมตร

คะแนนความสมบูรณ์ของร่างกาย : 3.5/5

สังกัด : ช้างชมธรรมชาติ

สถาบันคชบาลแห่งชาติ ในพระอุปถัมภ์ฯ  
(ศูนย์อนุรักษ์ช้างไทย จังหวัดลำปาง)  
Tel : 054 - 829 333  
Line : 085 - 516 7868  
E-mail : tourism.nei65@gmail.com



# พลายมีบุญ (แฉัด)

---

---

เพศ : ผู้

อายุ : 28 ปี

วันเกิด : 25 สิงหาคม 2538

น้ำหนัก : 3,150 กิโลกรัม

รอบอก : 353 เซนติเมตร

คะแนนความสมบูรณ์ของร่างกาย : 3/5

สังกัด : ช่างชมธรรมชาติ

---

สถาบันคชบาลแห่งชาติ ในพระอุปถัมภ์ฯ  
(ศูนย์อนุรักษ์ช้างไทย จังหวัดลำปาง)  
Tel : 054 - 829 333  
Line : 085 - 516 7868  
E-mail : [tourism.nei65@gmail.com](mailto:tourism.nei65@gmail.com)





# พังพุ่มพวง

---

---

เพศ : เมีย

อายุ : 41 ปี

วันเกิด : 27 สิงหาคม 2525

น้ำหนัก : 3,500 กิโลกรัม

รอบอก : 375 เซนติเมตร

คะแนนความสมบูรณ์ของร่างกาย : 4/5

สังกัด : ช้างชมธรรมชาติ

---

สถาบันคชบาลแห่งชาติ ในพระอุปถัมภ์ฯ  
(ศูนย์อนุรักษ์ช้างไทย จังหวัดลำปาง)  
Tel : 054 - 829 333  
Line : 085 - 516 7868  
E-mail : [tourism.nei65@gmail.com](mailto:tourism.nei65@gmail.com)



# พังขอด

---

---

เพศ : เมีย

อายุ : 41 ปี

วันเกิด : 5 มกราคม 2525

น้ำหนัก : 3,015 กิโลกรัม

รอบอก : 330 เซนติเมตร

คะแนนความสมบูรณ์ของร่างกาย : 4/5

สังกัด : ช้างชมธรรมชาติ

---

สถาบันคชบาลแห่งชาติ ในพระอุปถัมภ์ฯ  
(ศูนย์อนุรักษ์ช้างไทย จังหวัดลำปาง)  
Tel : 054 - 829 333  
Line : 085 - 516 7868  
E-mail : [tourism.nei65@gmail.com](mailto:tourism.nei65@gmail.com)



# พลายพะเยา

---

---

เพศ : ผู้

อายุ : 44 ปี

วันเกิด : 22 สิงหาคม 2522

น้ำหนัก : 4,020 กิโลกรัม

รอบอก : - เซนติเมตร

คะแนนความสมบูรณ์ของร่างกาย : 3/5

สังกัด : โรงพยาบาลช้าง จังหวัดลำปาง

---

สถาบันคชบาลแห่งชาติ ในพระอุปถัมภ์ฯ  
(ศูนย์อนุรักษ์ช้างไทย จังหวัดลำปาง)  
Tel : 054 - 829 333  
Line : 085 - 516 7868  
E-mail : tourism.nei65@gmail.com



# พลายรุ่งเรือง

---

---

เพศ : ผู้

อายุ : 58 ปี

วันเกิด : 1 มกราคม 2508

น้ำหนัก : 2,650 กิโลกรัม

รอบอก : 336 เซนติเมตร

คะแนนความสมบูรณ์ของร่างกาย : 3/5

สังกัด : ช้างชมธรรมชาติ

---

สถาบันคชบาลแห่งชาติ ในพระอุปถัมภ์ฯ  
(ศูนย์อนุรักษ์ช้างไทย จังหวัดลำปาง)

Tel : 054 - 829 333

Line : 085 - 516 7868

E-mail : [tourism.nei65@gmail.com](mailto:tourism.nei65@gmail.com)



# พลายอ๋มบุญ (เต้า)

---

---

เพศ : ผู้

อายุ : 29 ปี

วันเกิด : 30 สิงหาคม 2537

น้ำหนัก : 2,965 กิโลกรัม

รอบอก : 347 เซนติเมตร

คะแนนความสมบูรณ์ของร่างกาย : 3/5

สังกัด : ปางแม่วัง

---

สถาบันคชบาลแห่งชาติ ในพระอุปถัมภ์ฯ  
(ศูนย์อนุรักษ์ช้างไทย จังหวัดลำปาง)  
Tel : 054 - 829 333  
Line : 085 - 516 7868  
E-mail : [tourism.nei65@gmail.com](mailto:tourism.nei65@gmail.com)

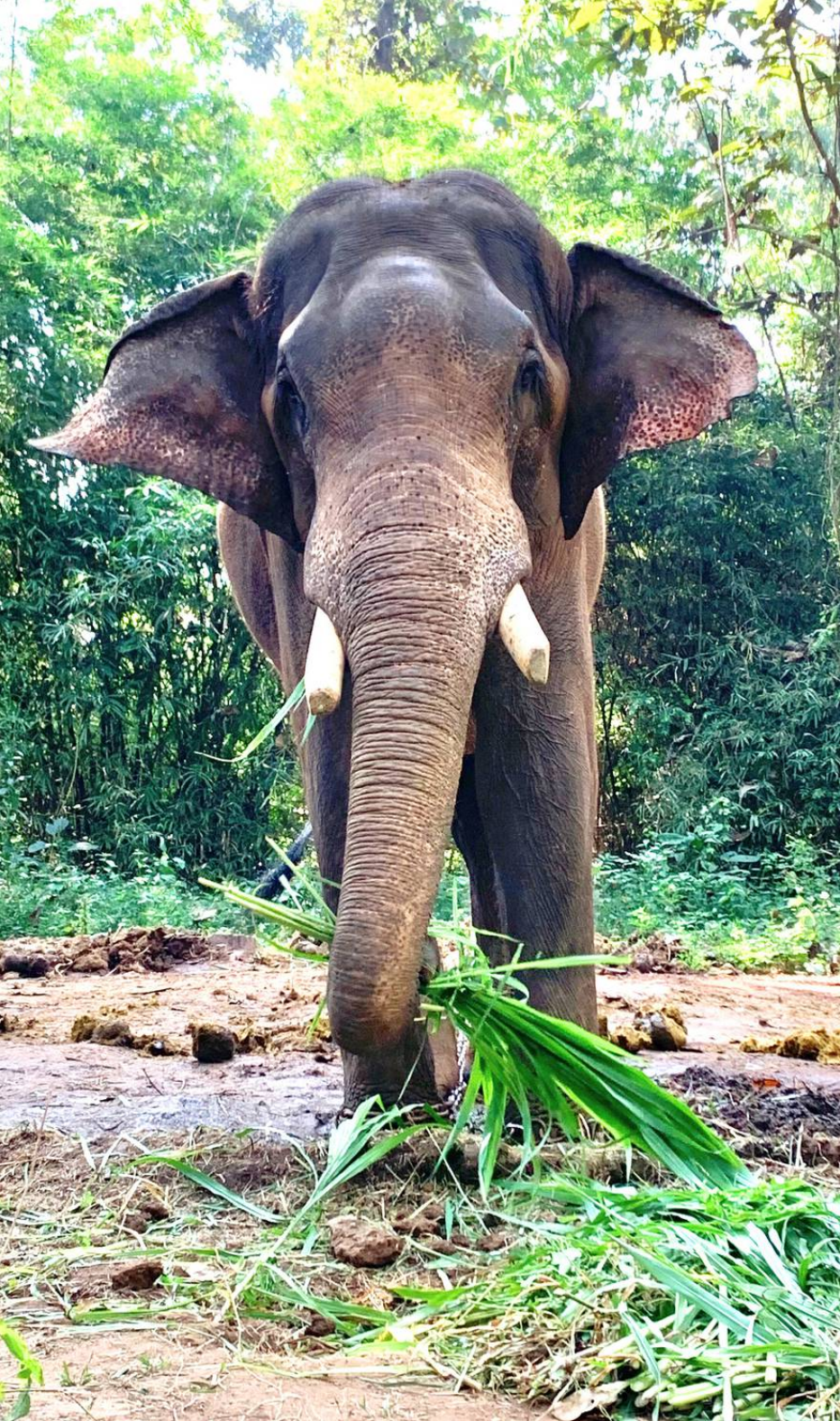

# พลายโบทัต(ลูกกบ)

---

---

เพศ : ผู้

อายุ : 32 ปี

วันเกิด : 2 ธันวาคม 2534

น้ำหนัก : 3,800 กิโลกรัม

รอบอก : 370 เซนติเมตร

คะแนนความสมบูรณ์ของร่างกาย : 3/5

สังกัด : ปางแม่วัง

---

สถาบันคชบาลแห่งชาติ ในพระอุปถัมภ์ฯ  
(ศูนย์อนุรักษ์ช้างไทย จังหวัดลำปาง)  
Tel : 054 - 829 333  
Line : 085 - 516 7868  
E-mail : tourism.nei65@gmail.com



# พลายน้อย (คุณ)

---

---

เพศ : ผู้

อายุ : 46 ปี

วันเกิด : 1 มกราคม 2520

น้ำหนัก : 3,400 กิโลกรัม

รอบอก : - เซนติเมตร

คะแนนความสมบูรณ์ของร่างกาย : 4/5

สังกัด : ปางแม่วัง

---

สถาบันคชบาลแห่งชาติ ในพระอุปถัมภ์ฯ  
(ศูนย์อนุรักษ์ช้างไทย จังหวัดลำปาง)  
Tel : 054 - 829 333  
Line : 085 - 516 7868  
E-mail : [tourism.nei65@gmail.com](mailto:tourism.nei65@gmail.com)



# พลายสุพรรณเคนทร์

---

---

เพศ : ผู้

อายุ : 32 ปี

วันเกิด : 25 สิงหาคม 2534

น้ำหนัก : 3,090 กิโลกรัม

รอบอก : 348 เซนติเมตร

คะแนนความสมบูรณ์ของร่างกาย : 3/5

สังกัด : ปางแม่วัง

---

สถาบันคชบาลแห่งชาติ ในพระอุปถัมภ์ฯ  
(ศูนย์อนุรักษ์ช้างไทย จังหวัดลำปาง)  
Tel : 054 - 829 333  
Line : 085 - 516 7868  
E-mail : [tourism.nei65@gmail.com](mailto:tourism.nei65@gmail.com)





# พลายบุญหลง

---

---

เพศ : ผู้

อายุ : 12 ปี

วันเกิด : 24 สิงหาคม 2554

น้ำหนัก : 2,490 กิโลกรัม

รอบอก : 330 เซนติเมตร

คะแนนความสมบูรณ์ของร่างกาย : 3.5/5

สังกัด : ปางแม่วัง

---

สถาบันคชบาลแห่งชาติ ในพระอุปถัมภ์ฯ  
(ศูนย์อนุรักษ์ช้างไทย จังหวัดลำปาง)  
Tel : 054 - 829 333  
Line : 085 - 516 7868  
E-mail : [tourism.nei65@gmail.com](mailto:tourism.nei65@gmail.com)



# พลายถ่าง

---

---

เพศ : ผู้

อายุ : 20 ปี

วันเกิด : 30 สิงหาคม 2546

น้ำหนัก : 3,615 กิโลกรัม

รอบอก : 369 เซนติเมตร

คะแนนความสมบูรณ์ของร่างกาย : 4/5

สังกัด : ปางแม่วัง

---

สถาบันคชบาลแห่งชาติ ในพระอุปถัมภ์ฯ  
(ศูนย์อนุรักษ์ช้างไทย จังหวัดลำปาง)  
Tel : 054 - 829 333  
Line : 085 - 516 7868  
E-mail : [tourism.nei65@gmail.com](mailto:tourism.nei65@gmail.com)



# พลาายนุญ

---

---

เพศ : ผู้

อายุ : 9 ปี

วันเกิด : 17 ธันวาคม 2557

น้ำหนัก : 1,480 กิโลกรัม

รอบอก : 271 เซนติเมตร

คะแนนความสมบูรณ์ของร่างกาย : 4/5

สังกัด : ปางแม่วัง

---

สถาบันคชบาลแห่งชาติ ในพระอุปถัมภ์ฯ  
(ศูนย์อนุรักษ์ช้างไทย จังหวัดลำปาง)  
Tel : 054 - 829 333  
Line : 085 - 516 7868  
E-mail : [tourism.nei65@gmail.com](mailto:tourism.nei65@gmail.com)



# พลายพะเหม่

---

---

เพศ : ผู้

อายุ : 50 ปี

วันเกิด : 8 กันยายน 2516

น้ำหนัก : 3,200 กิโลกรัม

รอบอก : 365 เซนติเมตร

คะแนนความสมบูรณ์ของร่างกาย : 3/5

สังกัด : ปางแม่วัง

---

สถาบันคชบาลแห่งชาติ ในพระอุปถัมภ์ฯ  
(ศูนย์อนุรักษ์ช้างไทย จังหวัดลำปาง)  
Tel : 054 - 829 333  
Line : 085 - 516 7868  
E-mail : [tourism.nei65@gmail.com](mailto:tourism.nei65@gmail.com)



# พลายทองคำ

---

---

เพศ : ผู้

อายุ : 12 ปี

วันเกิด : 9 กันยายน 2554

น้ำหนัก : 2,660 กิโลกรัม

รอบอก : 325 เซนติเมตร

คะแนนความสมบูรณ์ของร่างกาย : 3.5/5

สังกัด : ปางแม่วัง

---

สถาบันคชบาลแห่งชาติ ในพระอุปถัมภ์ฯ  
(ศูนย์อนุรักษ์ช้างไทย จังหวัดลำปาง)

Tel : 054 - 829 333

Line : 085 - 516 7868

E-mail : [tourism.nei65@gmail.com](mailto:tourism.nei65@gmail.com)



# พลายกระต๊อด

---

---

เพศ : ผู้

อายุ : 9 ปี

วันเกิด : 27 เมษายน 2557

น้ำหนัก : 2,010 กิโลกรัม

รอบอก : 294 เซนติเมตร

คะแนนความสมบูรณ์ของร่างกาย : 3.5/5

สังกัด : ปางแม่วัง

---

สถาบันคชบาลแห่งชาติ ในพระอุปถัมภ์ฯ  
(ศูนย์อนุรักษ์ช้างไทย จังหวัดลำปาง)  
Tel : 054 - 829 333  
Line : 085 - 516 7868  
E-mail : [tourism.nei65@gmail.com](mailto:tourism.nei65@gmail.com)



# พลายก้านกล้วย

---

---

เพศ : ผู้

อายุ : 25 ปี

วันเกิด : 15 ธันวาคม 2541

น้ำหนัก : 3,000 กิโลกรัม

รอบอก : 350 เซนติเมตร

คะแนนความสมบูรณ์ของร่างกาย : 3/5

สังกัด : ปางแม่วัง

---

สถาบันคชบาลแห่งชาติ ในพระอุปถัมภ์ฯ  
(ศูนย์อนุรักษ์ช้างไทย จังหวัดลำปาง)  
Tel : 054 - 829 333  
Line : 085 - 516 7868  
E-mail : tourism.nei65@gmail.com



# พลายพลแสน

---

---

เพศ : ผู้

อายุ : 10 ปี

วันเกิด : 4 มิถุนายน 2556

น้ำหนัก : 1,640 กิโลกรัม

รอบอก : 272 เซนติเมตร

คะแนนความสมบูรณ์ของร่างกาย : 3.5/5

สังกัด : ปางแม่วัง

---

สถาบันคชบาลแห่งชาติ ในพระอุปถัมภ์ฯ  
(ศูนย์อนุรักษ์ช้างไทย จังหวัดลำปาง)

Tel : 054 - 829 333

Line : 085 - 516 7868

E-mail : [tourism.nei65@gmail.com](mailto:tourism.nei65@gmail.com)





# พลายแสนเมือง

---

---

เพศ : ผู้

อายุ : 47 ปี

วันเกิด : 23 พฤษภาคม 2519

น้ำหนัก : 3,250 กิโลกรัม

รอบอก : 366 เซนติเมตร

คะแนนความสมบูรณ์ของร่างกาย : 3/5

สังกัด : ปางแม่วัง

---

สถาบันคชบาลแห่งชาติ ในพระอุปถัมภ์ฯ  
(ศูนย์อนุรักษ์ช้างไทย จังหวัดลำปาง)

Tel : 054 - 829 333

Line : 085 - 516 7868

E-mail : [tourism.nei65@gmail.com](mailto:tourism.nei65@gmail.com)



# พลายทองอินทร์

---

---

เพศ : ผู้

อายุ : 31 ปี

วันเกิด : 25 ธันวาคม 2535

น้ำหนัก : 3,700 กิโลกรัม

รอบอก : 380 เซนติเมตร

คะแนนความสมบูรณ์ของร่างกาย : 3.5/5

สังกัด : ปางแม่วัง

---

สถาบันคชบาลแห่งชาติ ในพระอุปถัมภ์ฯ  
(ศูนย์อนุรักษ์ช้างไทย จังหวัดลำปาง)  
Tel : 054 - 829 333  
Line : 085 - 516 7868  
E-mail : tourism.nei65@gmail.com



# พลาายนุฑ

---

---

เพศ : ผู้

อายุ : 5 ปี

วันเกิด : 18 สิงหาคม 2561

น้ำหนัก : 1,205 กิโลกรัม

รอบอก : 257 เซนติเมตร

คะแนนความสมบูรณ์ของร่างกาย : 3.5/5

สังกัด : ปางแม่วัง

---

สถาบันคชบาลแห่งชาติ ในพระอุปถัมภ์ฯ  
(ศูนย์อนุรักษ์ช้างไทย จังหวัดลำปาง)  
Tel : 054 - 829 333  
Line : 085 - 516 7868  
E-mail : [tourism.nei65@gmail.com](mailto:tourism.nei65@gmail.com)



# พลายทรัพย์ไพรวัลย์

---

---

เพศ : ผู้

อายุ : 20 ปี

วันเกิด : 19 ธันวาคม 2546

น้ำหนัก : 3,285 กิโลกรัม

รอบอก : 340 เซนติเมตร

คะแนนความสมบูรณ์ของร่างกาย : 3.5/5

สังกัด : ช่างนักเรียน

---

สถาบันคชบาลแห่งชาติ ในพระอุปถัมภ์ฯ  
(ศูนย์อนุรักษ์ช้างไทย จังหวัดลำปาง)  
Tel : 054 - 829 333  
Line : 085 - 516 7868  
E-mail : [tourism.nei65@gmail.com](mailto:tourism.nei65@gmail.com)



# พังทองแท้ (จิ๋ว)

---

---

เพศ : เมีย

อายุ : 28 ปี

วันเกิด : 9 มกราคม 2538

น้ำหนัก : 3,200 กิโลกรัม

รอบอก : 361 เซนติเมตร

คะแนนความสมบูรณ์ของร่างกาย : 4/5

สังกัด : ปางบุญ

---

สถาบันคชบาลแห่งชาติ ในพระอุปถัมภ์ฯ  
(ศูนย์อนุรักษ์ช้างไทย จังหวัดลำปาง)

Tel : 054 - 829 333

Line : 085 - 516 7868

E-mail : [tourism.nei65@gmail.com](mailto:tourism.nei65@gmail.com)



# พลายแทนทอง

---

---

เพศ : ผู้

อายุ : 1 ปี

วันเกิด : 10 ธันวาคม 2565

น้ำหนัก : 150 กิโลกรัม

รอบอก : -

คะแนนความสมบูรณ์ของร่างกาย : 4/5

สังกัด : ช้างปางบุญ

---

สถาบันคชบาลแห่งชาติ ในพระอุปถัมภ์ฯ  
(ศูนย์อนุรักษ์ช้างไทย จังหวัดลำปาง)  
Tel : 054 - 829 333  
Line : 085 - 516 7868  
E-mail : [tourism.nei65@gmail.com](mailto:tourism.nei65@gmail.com)



# พังธันวา

---

---

เพศ : เมีย

อายุ : 17 ปี

วันเกิด : 5 ธันวาคม 2549

น้ำหนัก : 2,600 กิโลกรัม

รอบอก : 312 เซนติเมตร

คะแนนความสมบูรณ์ของร่างกาย : 4/5

สังกัด : ปางบุญ

---

สถาบันคชบาลแห่งชาติ ในพระอุปถัมภ์ฯ  
(ศูนย์อนุรักษ์ช้างไทย จังหวัดลำปาง)

Tel : 054 - 829 333

Line : 085 - 516 7868

E-mail : [tourism.nei65@gmail.com](mailto:tourism.nei65@gmail.com)



# พังกึ่งทอง

---

---

เพศ : เมีย

อายุ : 13 ปี

วันเกิด : 23 พฤษภาคม 2553

น้ำหนัก : 2,400 กิโลกรัม

รอบอก : 302 เซนติเมตร

คะแนนความสมบูรณ์ของร่างกาย : 3.5/5

สังกัด : ปางบุญ

---

สถาบันคชบาลแห่งชาติ ในพระอุปถัมภ์ฯ  
(ศูนย์อนุรักษ์ช้างไทย จังหวัดลำปาง)

Tel : 054 - 829 333

Line : 085 - 516 7868

E-mail : [tourism.nei65@gmail.com](mailto:tourism.nei65@gmail.com)





# พังสายทอง

---

---

เพศ : เมีย

อายุ : 46 ปี

วันเกิด : 16 มกราคม 2520

น้ำหนัก : 3,000 กิโลกรัม

รอบอก : 340 เซนติเมตร

คะแนนความสมบูรณ์ของร่างกาย : 4/5

สังกัด : ปางบุญ

---

สถาบันคชบาลแห่งชาติ ในพระอุปถัมภ์ฯ  
(ศูนย์อนุรักษ์ช้างไทย จังหวัดลำปาง)  
Tel : 054 - 829 333  
Line : 085 - 516 7868  
E-mail : [tourism.nei65@gmail.com](mailto:tourism.nei65@gmail.com)



# พังวังทอง

---

---

เพศ : เมีย

อายุ : 20 ปี

วันเกิด : 4 ธันวาคม 2546

น้ำหนัก : 2,600 กิโลกรัม

รอบอก : 333 เซนติเมตร

คะแนนความสมบูรณ์ของร่างกาย : 3.5/5

สังกัด : ปางบุญ

---

สถาบันคชบาลแห่งชาติ ในพระอุปถัมภ์ฯ  
(ศูนย์อนุรักษ์ช้างไทย จังหวัดลำปาง)

Tel : 054 - 829 333

Line : 085 - 516 7868

E-mail : [tourism.nei65@gmail.com](mailto:tourism.nei65@gmail.com)



# พังทองพูล

---

---

เพศ : เมีย

อายุ : 53 ปี

วันเกิด : 18 มกราคม 2513

น้ำหนัก : 3,500 กิโลกรัม

รอบอก : 367 เซนติเมตร

คะแนนความสมบูรณ์ของร่างกาย : 4.5/5

สังกัด : ปางบุญ

---

สถาบันคชบาลแห่งชาติ ในพระอุปถัมภ์ฯ  
(ศูนย์อนุรักษ์ช้างไทย จังหวัดลำปาง)

Tel : 054 - 829 333

Line : 085 - 516 7868

E-mail : [tourism.nei65@gmail.com](mailto:tourism.nei65@gmail.com)



# พังแก่งโสภา

---

---

เพศ : เมีย

อายุ : 20 ปี

วันเกิด : 15 ธันวาคม 2546

น้ำหนัก : 3,400 กิโลกรัม

รอบอก : 358 เซนติเมตร

คะแนนความสมบูรณ์ของร่างกาย : 4.5/5

สังกัด : ปางบุญ

---

สถาบันคชบาลแห่งชาติ ในพระอุปถัมภ์ฯ  
(ศูนย์อนุรักษ์ช้างไทย จังหวัดลำปาง)  
Tel : 054 - 829 333  
Line : 085 - 516 7868  
E-mail : [tourism.nei65@gmail.com](mailto:tourism.nei65@gmail.com)



# พังสายชล

---

---

เพศ : เมีย

อายุ : 12 ปี

วันเกิด : 12 พฤษภาคม 2554

น้ำหนัก : 2,400 กิโลกรัม

รอบอก : 324 เซนติเมตร

คะแนนความสมบูรณ์ของร่างกาย : 4/5

สังกัด : ปางบุญ

---

สถาบันคชบาลแห่งชาติ ในพระอุปถัมภ์ฯ  
(ศูนย์อนุรักษ์ช้างไทย จังหวัดลำปาง)

Tel : 054 - 829 333

Line : 085 - 516 7868

E-mail : [tourism.nei65@gmail.com](mailto:tourism.nei65@gmail.com)



# พังฟ้าใส

---

---

เพศ : เมีย

อายุ : 9 ปี

วันเกิด : 31 พฤษภาคม 2557

น้ำหนัก : 2,200 กิโลกรัม

รอบอก : 288 เซนติเมตร

คะแนนความสมบูรณ์ของร่างกาย : 4/5

สังกัด : ปางบุญ

---

สถาบันคชบาลแห่งชาติ ในพระอุปถัมภ์ฯ  
(ศูนย์อนุรักษ์ช้างไทย จังหวัดลำปาง)  
Tel : 054 - 829 333  
Line : 085 - 516 7868  
E-mail : [tourism.nei65@gmail.com](mailto:tourism.nei65@gmail.com)

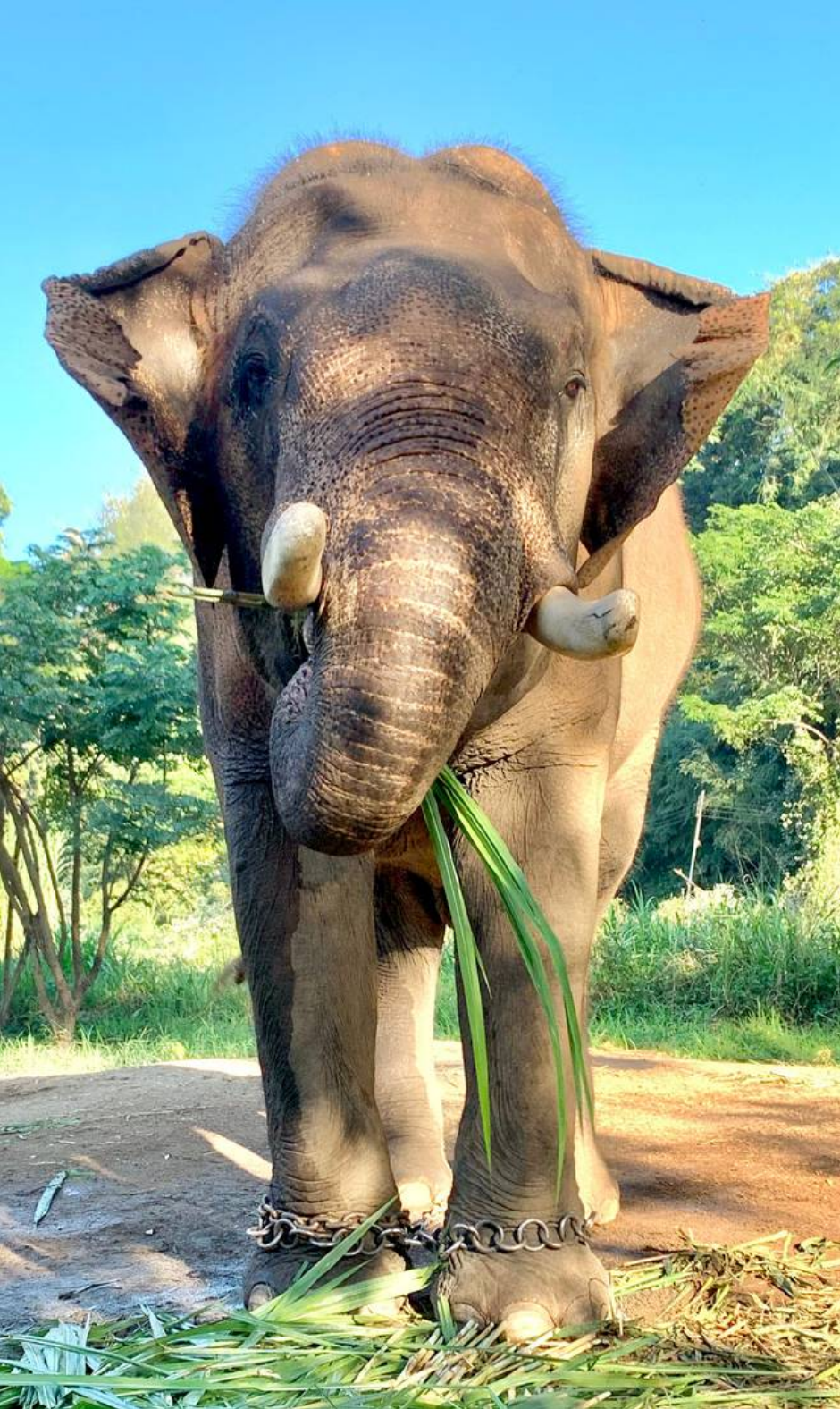

# พลายแสนเขื่อน

---

---

เพศ : ผู้

อายุ : 55 ปี

วันเกิด : 24 พฤษภาคม 2511

น้ำหนัก : 3,400 กิโลกรัม

รอบอก : 386 เซนติเมตร

คะแนนความสมบูรณ์ของร่างกาย : 3.5/5

สังกัด : ปางแม่วัง

---

สถาบันคชบาลแห่งชาติ ในพระอุปถัมภ์ฯ  
(ศูนย์อนุรักษ์ช้างไทย จังหวัดลำปาง)

Tel : 054 - 829 333

Line : 085 - 516 7868

E-mail : [tourism.nei65@gmail.com](mailto:tourism.nei65@gmail.com)



# พลายคำน้อย

---

---

เพศ : ผู้

อายุ : 56 ปี

วันเกิด : 3 มิถุนายน 2510

น้ำหนัก : 3,080 กิโลกรัม

รอบอก : 350 เซนติเมตร

คะแนนความสมบูรณ์ของร่างกาย : 3.5/5

สังกัด : ศูนย์บริหารช้างบ้านปางหละ

---

สถาบันคชบาลแห่งชาติ ในพระอุปถัมภ์ฯ  
(ศูนย์อนุรักษ์ช้างไทย จังหวัดลำปาง)  
Tel : 054 - 829 333  
Line : 085 - 516 7868  
E-mail : tourism.nei65@gmail.com





# พลายหยวก

---

---

เพศ : ผู้

อายุ : 58 ปี

วันเกิด : 14 กันยายน 2508

น้ำหนัก : 3,250 กิโลกรัม

รอบอก : 340 เซนติเมตร

คะแนนความสมบูรณ์ของร่างกาย : 3/5

สังกัด : ศูนย์บริหารช้างบ้านปางหละ

---

สถาบันคชบาลแห่งชาติ ในพระอุปถัมภ์ฯ  
(ศูนย์อนุรักษ์ช้างไทย จังหวัดลำปาง)  
Tel : 054 - 829 333  
Line : 085 - 516 7868  
E-mail : [tourism.nei65@gmail.com](mailto:tourism.nei65@gmail.com)



# สีดอโชค

---

---

เพศ : ผู้

อายุ : 54 ปี

วันเกิด : 1 มกราคม 2512

น้ำหนัก : 3,320 กิโลกรัม

รอบอก : - เซนติเมตร

คะแนนความสมบูรณ์ของร่างกาย : 3.5/5

สังกัด : ศูนย์บริหารช้างบ้านปางหละ

---

สถาบันคชบาลแห่งชาติ ในพระอุปถัมภ์ฯ  
(ศูนย์อนุรักษ์ช้างไทย จังหวัดลำปาง)  
Tel : 054 - 829 333  
Line : 085 - 516 7868  
E-mail : [tourism.nei65@gmail.com](mailto:tourism.nei65@gmail.com)



# สื่อดอสมชาติ

---

---

เพศ : ผู้

อายุ : 48 ปี

วันเกิด : 15 มกราคม 2518

น้ำหนัก : 3,375 กิโลกรัม

รอบอก : - เซนติเมตร

คะแนนความสมบูรณ์ของร่างกาย : 3.5/5

สังกัด : ศูนย์บริบาลช้างบ้านปางหละ

---

สถาบันคชบาลแห่งชาติ ในพระอุปถัมภ์ฯ  
(ศูนย์อนุรักษ์ช้างไทย จังหวัดลำปาง)  
Tel : 054 - 829 333  
Line : 085 - 516 7868  
E-mail : [tourism.nei65@gmail.com](mailto:tourism.nei65@gmail.com)



# สื่อดอโรง

---

---

เพศ : ผู้

อายุ : 62 ปี

วันเกิด : 3 สิงหาคม 2504

น้ำหนัก : 3,920 กิโลกรัม

รอบอก : 380 เซนติเมตร

คะแนนความสมบูรณ์ของร่างกาย : 4.5/5

สังกัด : ศูนย์บริหารช้างบ้านปางหละ

---

สถาบันคชบาลแห่งชาติ ในพระอุปถัมภ์ฯ  
(ศูนย์อนุรักษ์ช้างไทย จังหวัดลำปาง)

Tel : 054 - 829 333

Line : 085 - 516 7868

E-mail : [tourism.nei65@gmail.com](mailto:tourism.nei65@gmail.com)



# พังโกสัมพี

---

---

เพศ : เมีย

อายุ : 58 ปี

วันเกิด : 1 มกราคม 2508

น้ำหนัก : 2,025 กิโลกรัม

รอบอก : 320 เซนติเมตร

คะแนนความสมบูรณ์ของร่างกาย : 3.5/5

สังกัด : ศูนย์บริหารช้างบ้านปางหละ

---

สถาบันคชบาลแห่งชาติ ในพระอุปถัมภ์ฯ  
(ศูนย์อนุรักษ์ช้างไทย จังหวัดลำปาง)  
Tel : 054 - 829 333  
Line : 085 - 516 7868  
E-mail : [tourism.nei65@gmail.com](mailto:tourism.nei65@gmail.com)



# พังค้ำปิ่นเล็ก

---

---

เพศ : เมีย

อายุ : 69 ปี

วันเกิด : 6 มิถุนายน 2497

น้ำหนัก : 2,255 กิโลกรัม

รอบอก : 325 เซนติเมตร

คะแนนความสมบูรณ์ของร่างกาย : 3/5

สังกัด : ศูนย์บริหารช้างบ้านปางหละ

---

สถาบันคชบาลแห่งชาติ ในพระอุปถัมภ์ฯ  
(ศูนย์อนุรักษ์ช้างไทย จังหวัดลำปาง)

Tel : 054 - 829 333

Line : 085 - 516 7868

E-mail : [tourism.nei65@gmail.com](mailto:tourism.nei65@gmail.com)



# พังค้ำป็นใหญ่

---

---

เพศ : เมีย

อายุ : 58 ปี

วันเกิด : 3 มิถุนายน 2508

น้ำหนัก : 3,145 กิโลกรัม

รอบอก : 359 เซนติเมตร

คะแนนความสมบูรณ์ของร่างกาย : 4/5

สังกัด : ศูนย์บริหารช้างบ้านปางหละ

---

สถาบันคชบาลแห่งชาติ ในพระอุปถัมภ์ฯ  
(ศูนย์อนุรักษ์ช้างไทย จังหวัดลำปาง)  
Tel : 054 - 829 333  
Line : 085 - 516 7868  
E-mail : [tourism.nei65@gmail.com](mailto:tourism.nei65@gmail.com)

# พังต๋อย



เพศ : เมีย

อายุ : 62 ปี

วันเกิด : 14 มกราคม 2504

น้ำหนัก : 2,710 กิโลกรัม

รอบอก : 359 เซนติเมตร

คะแนนความสมบูรณ์ของร่างกาย : 3.5/5

สังกัด : ศูนย์บริหารช้างบ้านปางหละ

สถาบันคชบาลแห่งชาติ ในพระอุปถัมภ์ฯ  
(ศูนย์อนุรักษ์ช้างไทย จังหวัดลำปาง)  
Tel : 054 - 829 333  
Line : 085 - 516 7868  
E-mail : tourism.nei65@gmail.com





# พลายแดง

---

---

เพศ : ผู้

อายุ : 65 ปี

วันเกิด : 7 มีนาคม 2501

น้ำหนัก : 3,225 กิโลกรัม

รอบอก : 367 เซนติเมตร

คะแนนความสมบูรณ์ของร่างกาย : 3/5

สังกัด : ศูนย์บริหารช้างบ้านปางหละ

---

สถาบันคชบาลแห่งชาติ ในพระอุปถัมภ์ฯ  
(ศูนย์อนุรักษ์ช้างไทย จังหวัดลำปาง)  
Tel : 054 - 829 333  
Line : 085 - 516 7868  
E-mail : [tourism.nei65@gmail.com](mailto:tourism.nei65@gmail.com)



# พลายผึ่งใหญ่ (มีโชค)

---

---

เพศ : ผู้

อายุ : 15 ปี

วันเกิด : 20 พฤศจิกายน 2551

น้ำหนัก : 2,860 กิโลกรัม

รอบอก : 350 เซนติเมตร

คะแนนความสมบูรณ์ของร่างกาย : 3/5

สังกัด : ศูนย์บริหารช้างบ้านปางหละ

---

สถาบันคชบาลแห่งชาติ ในพระอุปถัมภ์ฯ  
(ศูนย์อนุรักษ์ช้างไทย จังหวัดลำปาง)

Tel : 054 - 829 333

Line : 085 - 516 7868

E-mail : [tourism.nei65@gmail.com](mailto:tourism.nei65@gmail.com)



# พลายเอกน้อย

---

---

เพศ : ผู้

อายุ : 77 ปี

วันเกิด : 25 กันยายน 2489

น้ำหนัก : 2,845 กิโลกรัม

รอบอก : - เซนติเมตร

คะแนนความสมบูรณ์ของร่างกาย : 4/5

สังกัด : ศูนย์บริหารช้างบ้านปางหละ

---

สถาบันคชบาลแห่งชาติ ในพระอุปถัมภ์ฯ  
(ศูนย์อนุรักษ์ช้างไทย จังหวัดลำปาง)  
Tel : 054 - 829 333  
Line : 085 - 516 7868  
E-mail : tourism.nei65@gmail.com

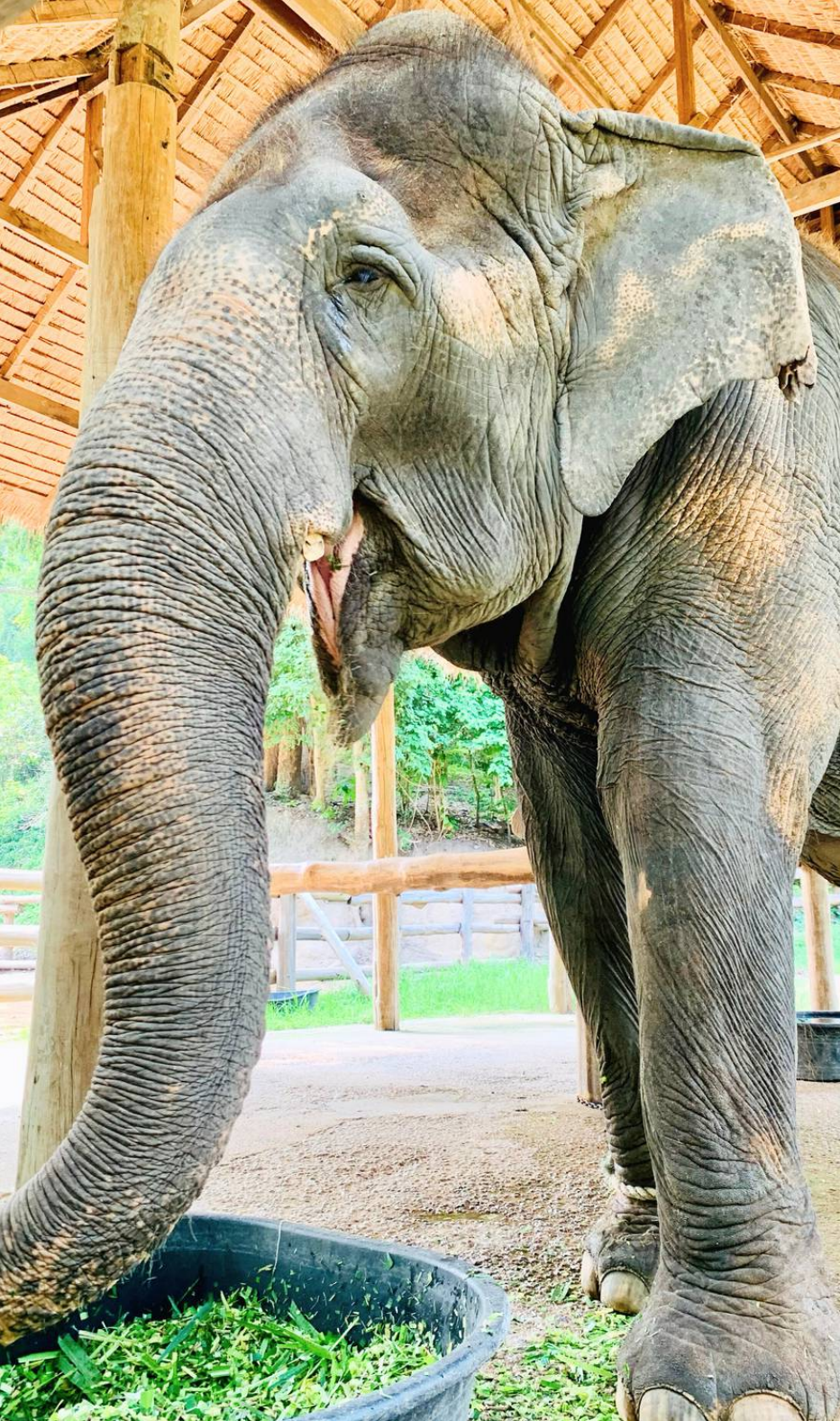

# พังดาวเรือง

---

---

เพศ : เมีย

อายุ : 73 ปี

วันเกิด : 31 พฤษภาคม 2493

น้ำหนัก : 3,500 กิโลกรัม

รอบอก : 381 เซนติเมตร

คะแนนความสมบูรณ์ของร่างกาย : 3.5/5

สังกัด : โรงพยาบาลช้าง จังหวัดลำปาง

---

สถาบันคชบาลแห่งชาติ ในพระอุปถัมภ์ฯ  
(ศูนย์อนุรักษ์ช้างไทย จังหวัดลำปาง)  
Tel : 054 - 829 333  
Line : 085 - 516 7868  
E-mail : tourism.nei65@gmail.com



# สีดอวาสนา

---

---

เพศ : ผู้

อายุ : 72 ปี

วันเกิด : 4 มิถุนายน 2494

น้ำหนัก : 2,550 กิโลกรัม

รอบอก : 349 เซนติเมตร

คะแนนความสมบูรณ์ของร่างกาย : 3.5/5

สังกัด : โรงพยาบาลช้าง จังหวัดลำปาง

---

สถาบันคชบาลแห่งชาติ ในพระอุปถัมภ์ฯ  
(ศูนย์อนุรักษ์ช้างไทย จังหวัดลำปาง)

Tel : 054 - 829 333

Line : 085 - 516 7868

E-mail : [tourism.nei65@gmail.com](mailto:tourism.nei65@gmail.com)



# พังแสนดี

---

---

เพศ : เมีย

อายุ : 33 ปี

วันเกิด : 24 กันยายน 2533

น้ำหนัก : 2,600 กิโลกรัม

รอบอก : 366 เซนติเมตร

คะแนนความสมบูรณ์ของร่างกาย : 4/5

สังกัด : โรงพยาบาลช้าง จังหวัดลำปาง

---

สถาบันคชบาลแห่งชาติ ในพระอุปถัมภ์ฯ  
(ศูนย์อนุรักษ์ช้างไทย จังหวัดลำปาง)  
Tel : 054 - 829 333  
Line : 085 - 516 7868  
E-mail : [tourism.nei65@gmail.com](mailto:tourism.nei65@gmail.com)



# พลายบุญถึง

---

---

เพศ : ผู้

อายุ : 70 ปี

วันเกิด : 4 กันยายน 2496

น้ำหนัก : 3,390 กิโลกรัม

รอบอก : 385 เซนติเมตร

คะแนนความสมบูรณ์ของร่างกาย : 3.5/5

สังกัด : โรงพยาบาลช้าง จังหวัดลำปาง

---

สถาบันคชบาลแห่งชาติ ในพระอุปถัมภ์ฯ  
(ศูนย์อนุรักษ์ช้างไทย จังหวัดลำปาง)

Tel : 054 - 829 333

Line : 085 - 516 7868

E-mail : [tourism.nei65@gmail.com](mailto:tourism.nei65@gmail.com)



# พลายทราย

---

---

เพศ : ผู้

อายุ : 59 ปี

วันเกิด : 29 พฤษภาคม 2507

น้ำหนัก : 3,200 กิโลกรัม

รอบอก : - เซนติเมตร

คะแนนความสมบูรณ์ของร่างกาย : 3.5/5

สังกัด : โรงพยาบาลช้าง จังหวัดลำปาง

---

สถาบันคชบาลแห่งชาติ ในพระอุปถัมภ์ฯ  
(ศูนย์อนุรักษ์ช้างไทย จังหวัดลำปาง)  
Tel : 054 - 829 333  
Line : 085 - 516 7868  
E-mail : [tourism.nei65@gmail.com](mailto:tourism.nei65@gmail.com)





# พังอีลาน

---

---

เพศ : เมีย

อายุ : 72 ปี

วันเกิด : 17 สิงหาคม 2494

น้ำหนัก : 2,500 กิโลกรัม

รอบอก : 345 เซนติเมตร

คะแนนความสมบูรณ์ของร่างกาย : 3/5

สังกัด : โรงพยาบาลช้าง จังหวัดลำปาง

---

สถาบันคชบาลแห่งชาติ ในพระอุปถัมภ์ฯ  
(ศูนย์อนุรักษ์ช้างไทย จังหวัดลำปาง)  
Tel : 054 - 829 333  
Line : 085 - 516 7868  
E-mail : [tourism.nei65@gmail.com](mailto:tourism.nei65@gmail.com)



# พลาายโต้

---

---

เพศ : ผู้

อายุ : 66 ปี

วันเกิด : 11 มิถุนายน 2500

น้ำหนัก : 3,020 กิโลกรัม

รอบอก : 333 เซนติเมตร

คะแนนความสมบูรณ์ของร่างกาย : 3/5

สังกัด : โรงพยาบาลช้าง จังหวัดลำปาง

---

สถาบันคชบาลแห่งชาติ ในพระอุปถัมภ์ฯ  
(ศูนย์อนุรักษ์ช้างไทย จังหวัดลำปาง)

Tel : 054 - 829 333

Line : 085 - 516 7868

E-mail : [tourism.nei65@gmail.com](mailto:tourism.nei65@gmail.com)



# พลายศรีสยาม

---

---

เพศ : ผู้

อายุ : 20 ปี

วันเกิด : 1 มีนาคม 2546

น้ำหนัก : 3,230 กิโลกรัม

รอบอก : 370 กิโลกรัม

คะแนนความสมบูรณ์ของร่างกาย : 2.5/5

สังกัด : โรงพยาบาลช้าง จังหวัดลำปาง

---

สถาบันคชบาลแห่งชาติ ในพระอุปถัมภ์ฯ  
(ศูนย์อนุรักษ์ช้างไทย จังหวัดลำปาง)  
Tel : 054 - 829 333  
Line : 085 - 516 7868  
E-mail : [tourism.nei65@gmail.com](mailto:tourism.nei65@gmail.com)



# พังแสนหวาน

---

---

เพศ : เมีย

อายุ : 4 ปี

วันเกิด : 9 กุมภาพันธ์ 2562

น้ำหนัก : 900 กิโลกรัม

รอบอก : 245 เซนติเมตร

คะแนนความสมบูรณ์ของร่างกาย : 3.5/5

สังกัด : โรงพยาบาลช้าง จังหวัดลำปาง

---

สถาบันคชบาลแห่งชาติ ในพระอุปถัมภ์ฯ  
(ศูนย์อนุรักษ์ช้างไทย จังหวัดลำปาง)

Tel : 054 - 829 333

Line : 085 - 516 7868

E-mail : [tourism.nei65@gmail.com](mailto:tourism.nei65@gmail.com)



# พลายงาม

---

---

เพศ : ผู้

อายุ : 72 ปี

วันเกิด : 28 พฤศจิกายน 2494

น้ำหนัก : 2,845 กิโลกรัม

รอบอก : 343 เซนติเมตร

คะแนนความสมบูรณ์ของร่างกาย : 2.5/5

สังกัด : โรงพยาบาลช้าง จังหวัดลำปาง

---

สถาบันคชบาลแห่งชาติ ในพระอุปถัมภ์ฯ  
(ศูนย์อนุรักษ์ช้างไทย จังหวัดลำปาง)

Tel : 054 - 829 333

Line : 085 - 516 7868

E-mail : [tourism.nei65@gmail.com](mailto:tourism.nei65@gmail.com)



# พังไบทอง

---

---

เพศ : เมีย

อายุ : 15 ปี

วันเกิด : 10 มกราคม 2551

น้ำหนัก : 2,450 กิโลกรัม

รอบอก : 323 เซนติเมตร

คะแนนความสมบูรณ์ของร่างกาย : 3.5/5

สังกัด : โรงพยาบาลช้าง จังหวัดลำปาง

---

สถาบันคชบาลแห่งชาติ ในพระอุปถัมภ์ฯ  
(ศูนย์อนุรักษ์ช้างไทย จังหวัดลำปาง)

Tel : 054 - 829 333

Line : 085 - 516 7868

E-mail : [tourism.nei65@gmail.com](mailto:tourism.nei65@gmail.com)



# พลายบารัน

---

---

เพศ : ผู้

อายุ : 1 ปี

วันเกิด : 17 กุมภาพันธ์ 2566

น้ำหนัก : - กิโลกรัม

รอบอก : - เซนติเมตร

คะแนนความสมบูรณ์ของร่างกาย : -

สังกัด : โรงพยาบาลช้าง จังหวัดลำปาง

---

สถาบันคชบาลแห่งชาติ ในพระอุปถัมภ์ฯ  
(ศูนย์อนุรักษ์ช้างไทย จังหวัดลำปาง)  
Tel : 054 - 829 333  
Line : 085 - 516 7868  
E-mail : [tourism.nei65@gmail.com](mailto:tourism.nei65@gmail.com)



# สีดอ ดอ

---

---

เพศ : ผู้

อายุ : 69 ปี

วันเกิด : 3 กันยายน 2497

น้ำหนัก : 2,965 กิโลกรัม

รอบอก : 357 เซนติเมตร

คะแนนความสมบูรณ์ของร่างกาย : 3/5

สังกัด : ช่างชมธรรมชาติ

---

สถาบันคชบาลแห่งชาติ ในพระอุปถัมภ์ฯ  
(ศูนย์อนุรักษ์ช้างไทย จังหวัดลำปาง)  
Tel : 054 - 829 333  
Line : 085 - 516 7868  
E-mail : tourism.nei65@gmail.com





# พลายทองแดง

---

---

เพศ : ผู้

อายุ : 28 ปี

วันเกิด : 9 มกราคม 2538

น้ำหนัก : 3,450 กิโลกรัม

รอบอก : 359 เซนติเมตร

คะแนนความสมบูรณ์ของร่างกาย : 3.5/5

สังกัด : ปางแม่วัง

---

สถาบันคชบาลแห่งชาติ ในพระอุปถัมภ์ฯ  
(ศูนย์อนุรักษ์ช้างไทย จังหวัดลำปาง)

Tel : 054 - 829 333

Line : 085 - 516 7868

E-mail : [tourism.nei65@gmail.com](mailto:tourism.nei65@gmail.com)



# พลายคำแสน

---

---

เพศ : ผู้

อายุ : 46 ปี

วันเกิด : 14 พฤศจิกายน 2520

น้ำหนัก : 3,200 กิโลกรัม

รอบอก : 367 เซนติเมตร

คะแนนความสมบูรณ์ของร่างกาย : 3.5/5

สังกัด : โรงเรียนฝึกช้างและควาญช้าง

---

สถาบันคชบาลแห่งชาติ ในพระอุปถัมภ์ฯ  
(ศูนย์อนุรักษ์ช้างไทย จังหวัดลำปาง)

Tel : 054 - 829 333

Line : 085 - 516 7868

E-mail : [tourism.nei65@gmail.com](mailto:tourism.nei65@gmail.com)



# พลายบุญแสน

---

---

เพศ : ผู้

อายุ : 59 ปี

วันเกิด : 18 มีนาคม 2507

น้ำหนัก : 3,500 กิโลกรัม

รอบอก : 385 เซนติเมตร

คะแนนความสมบูรณ์ของร่างกาย : 2.5/5

สังกัด : โรงเรียนฝึกช้างและควาญช้าง

---

สถาบันคชบาลแห่งชาติ ในพระอุปถัมภ์ฯ  
(ศูนย์อนุรักษ์ช้างไทย จังหวัดลำปาง)  
Tel : 054 - 829 333  
Line : 085 - 516 7868  
E-mail : [tourism.nei65@gmail.com](mailto:tourism.nei65@gmail.com)



# พลาายบุญมี

---

---

เพศ : ผู้

อายุ : 50 ปี

วันเกิด : 1 มกราคม 2516

น้ำหนัก : 4,430 กิโลกรัม

รอบอก : 392 เซนติเมตร

คะแนนความสมบูรณ์ของร่างกาย : 4/5

สังกัด : โรงเรียนฝึกช้างและควาญช้าง

---

สถาบันคชบาลแห่งชาติ ในพระอุปถัมภ์ฯ  
(ศูนย์อนุรักษ์ช้างไทย จังหวัดลำปาง)  
Tel : 054 - 829 333  
Line : 085 - 516 7868  
E-mail : [tourism.nei65@gmail.com](mailto:tourism.nei65@gmail.com)



# สื่อดอแสนสุข

---

---

เพศ : ผู้

อายุ : 28 ปี

วันเกิด : 14 พฤษภาคม 2539

น้ำหนัก : - กิโลกรัม

รอบอก : - เซนติเมตร

คะแนนความสมบูรณ์ของร่างกาย : -

สังกัด : ปางแม่วัง

---

สถาบันคชบาลแห่งชาติ ในพระอุปถัมภ์ฯ  
(ศูนย์อนุรักษ์ช้างไทย จังหวัดลำปาง)  
Tel : 054 - 829 333  
Line : 085 - 516 7868  
E-mail : [tourism.nei65@gmail.com](mailto:tourism.nei65@gmail.com)



# พังอุ๋มผาง

---

---

เพศ : เมีย

อายุ : 24 ปี

วันเกิด : 25 สิงหาคม 2542

น้ำหนัก : 2,670 กิโลกรัม

รอบอก : 324 เซนติเมตร

คะแนนความสมบูรณ์ของร่างกาย : 4/5

สังกัด : โรงเรียนฝึกช้างและควาญช้าง

---

สถาบันคชบาลแห่งชาติ ในพระอุปถัมภ์ฯ  
(ศูนย์อนุรักษ์ช้างไทย จังหวัดลำปาง)  
Tel : 054 - 829 333  
Line : 085 - 516 7868  
E-mail : [tourism.nei65@gmail.com](mailto:tourism.nei65@gmail.com)



# พังบุญมี

---

---

เพศ : เมีย

อายุ : 61 ปี

วันเกิด : 19 ธันวาคม 2505

น้ำหนัก : 3,285 กิโลกรัม

รอบอก : 400 เซนติเมตร

คะแนนความสมบูรณ์ของร่างกาย : 3/5

สังกัด : โรงพยาบาลช้าง จังหวัดกระบี่

---

สถาบันคชบาลแห่งชาติ ในพระอุปถัมภ์ฯ  
(ศูนย์อนุรักษ์ช้างไทย จังหวัดลำปาง)  
Tel : 054 - 829 333  
Line : 085 - 516 7868  
E-mail : [tourism.nei65@gmail.com](mailto:tourism.nei65@gmail.com)



# พังมาลีใต้

---

---

เพศ : เมีย

อายุ : 51 ปี

วันเกิด : 27 เมษายน 2515

น้ำหนัก : 3,215 กิโลกรัม

รอบอก : 370 เซนติเมตร

คะแนนความสมบูรณ์ของร่างกาย : 3.5/5

สังกัด : โรงพยาบาลช้าง จังหวัดกระบี่

---

สถาบันคชบาลแห่งชาติ ในพระอุปถัมภ์ฯ  
(ศูนย์อนุรักษ์ช้างไทย จังหวัดลำปาง)  
Tel : 054 - 829 333  
Line : 085 - 516 7868  
E-mail : tourism.nei65@gmail.com